インターネット無料！充実設備で安心・快適1LDK

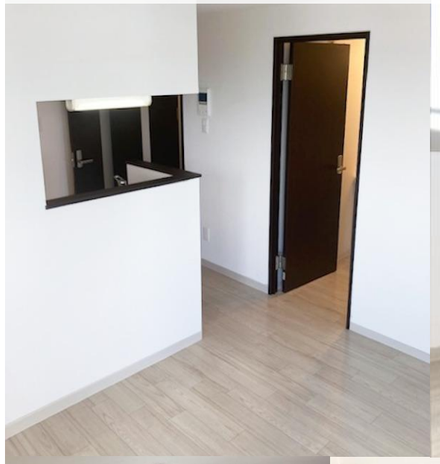

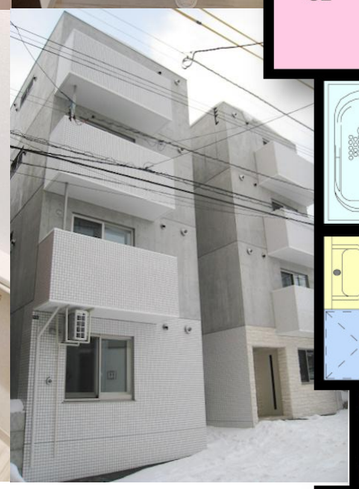

間取り図

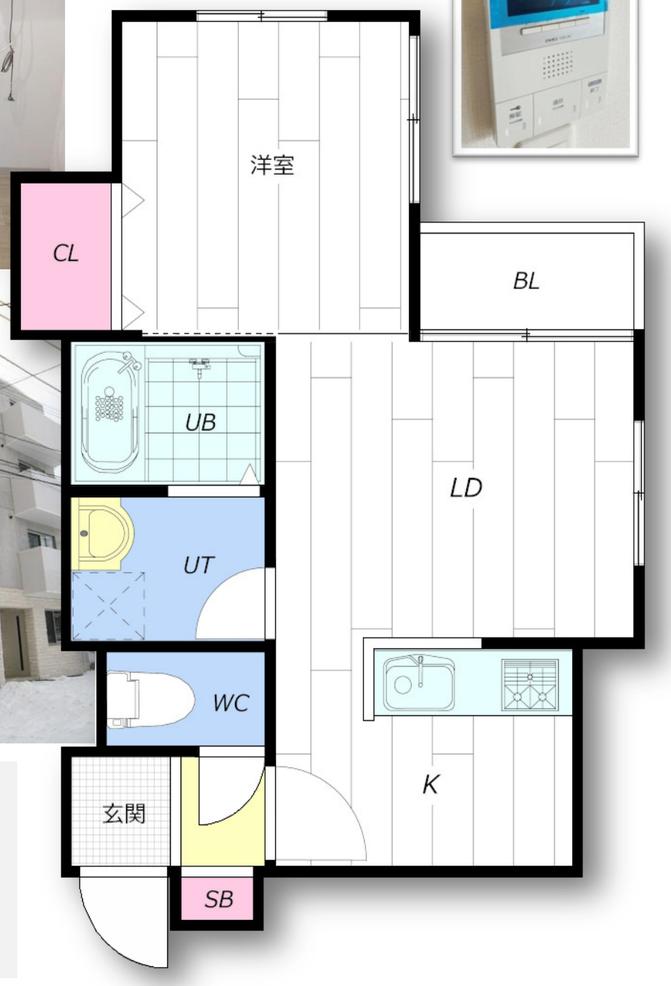

Pratolina澄川
プラトリーナ

403号室

所在地	札幌市南区澄川5条3丁目3-56		
交通①	地下鉄 南北線 澄川駅 徒歩 6 分		
構造	鉄筋コンクリート造 4階建		
築年数	2015年12月	入居日	即入
敷金	1 か月	礼金	- か月
家賃	48,000 円	駐車料	-
共益費	3,000 円	駐車場	-
間取	1LDK		8.6*4.5
設備	灯油FF暖房 LPガス給湯 オートロック メールボックス・宅配ボックス TVモニターフォン シューズボックス 温水暖房洗浄便座 シャワー付洗面化粧台 インターネット無料（ネットジャパン）		
注意点	ライフdeホッ！※1or ほっと保証※2 必須 ※1 初回保証料 ： 月額賃料等の50% 更新料 ： 10,000円（年額） ※2 初回保証料 ： 月額賃料等の70%～100% 更新料 ： 12,000円（年額） ペット不可		
必要書類	契約者様: 入居者全員顔写真・免許証等の身分証明書 保証人様: 免許証等の身分証明書・印鑑登録証明書 法人契約: 会社概要・入居者の身分証明書等		
月額費用	24時間リペアサービス 税込 1,000 円 町内会費 300 円 水道料 実費 円		
契約費用	共済会（２年） 18,000 円 ハウスクリーニング料（退去時支払い可） 税込 33,000 円 暖房分解清掃料 - 円 円 円		

★ 周辺施設 ・ 公共機関 ★　　m＝概算

セブンイレブン	250m	ツルハドラッグ	450m	郵便局	600m
コープさっぽろ	450m	よこやま歯科	160m	マクドナルド	400m
マックスバリュ	550m	北海道銀行	600m	札幌大学	1100m

Googleマップ

□クリックでもOK

☆設備・間取り図面等が物件資料と異なる場合、現況を優先させて頂きます。また、空室状況や募集条件に関しては、空室一覧を御確認頂くか当社までご連絡下さい。☆消費税増税後、課税対象部分の料金が変わる場合が御座います。